

彰安國中111學年度應屆畢業生縣長獎 推薦遴選資格

- 一、學習優質獎 畢業班每班一名
- 二、修德善行獎 需檢附師長推薦表
- 三、人文藝術獎
- 四、體育競優獎
- 五、技藝金手獎
- 六、逆境奮發獎 需檢附師長推薦表
- 七、科學創意獎
- 八、文學創作獎



一、學習優質獎

112.02.06 經成績評量小組會議通過

每班依學生國一上至國三下【六學期】
成績加總之平均分數最佳者。

學籍系統—學籍成績結算—學分式加權平均

待畢業成績結算後，
另行通知導師統一提報。



二、修德善行獎

遴選資格：

敬師孝親、助人義行與品德實踐方面有具體表現者，且能服務奉獻、足堪表率，有具體事蹟者

須有佐證資料並檢附師長推薦表-核章

修德善行獎舉例說明

Ex:總統教育獎、國際志工服務

社頭國中

蕭依伶加入學校熱門音樂社，
以樂音傳遞正向能量，關懷弱勢族群，
三年間至創世基金會、喜社保育院、田中少輔院等
進行十幾場的公益服務慈善義演

竹塘國中

黃達理

彰泰國中

林妍瑄長期從事志工服務，獲得政府表揚



強調個人志願服務

例：
某校提出校內音樂團體的成員
自二年級到六年級
慈善演出50場以上
或3-4年間到某慈善機構服務8小時

→ 不予通過

例：可加註服務時數證明
(至少100小時以上)

或100小時左右
但有其他服務證明

→ 通過

★以上例子皆為說明使用，實際情形以現場審查為主。

學期	日期	參加校內外公共服務學習事項及活動項目	時數	主辦單位	備註
1041	2015-12-19	活動類：協助國際學校動土典禮暨擔任禮生	3	總務處	
1041	2016-01-08	自治類：教室佈置	5	級任導師	
1041	2016-01-21	自治類：國文小老師	20		
1042	2016-04-06	環保類：宣導愛樹小短片	3	國文課	
1042	2016-04-25	活動類：二水鄉農會八堡圳農情館開幕典禮演出	4	訓育組	
1042	2016-04-29	環保類：拍攝生態短片	3	一年仁班	
1042	2016-06-22	自治類：國文小老師	20	學務處	
1042	2016-06-24	學術類：課堂協助，熱心服務	1	科任教師	
1051	2016-08-19	環保類：暑期返校打掃	2	體衛組	
1051	2016-11-28	環保類：操場草皮整理	0.5	體衛組	
1051	2017-01-12	學術類：國文小老師	20	學務處	
1051	2017-01-17	自治類：擔任學校糾察隊	20	學務處	
1051	2017-01-17	學術類：擔任自然科小組長	5	科任老師	
1051	2017-01-19	自治類：升旗演奏表演	20	學務處	
1052	2017-06-30	自治類：國文小老師	20		
1052	2017-06-30	自治類：擔任學校糾察隊	20	學務處	
1052	2017-06-30	自治類：擔任交通車車長	5	學務處	
1052	2017-06-30	自治類：升旗演奏表演	20	學務處	
1061	2017-08-29	環保類：暑期返校打掃	2	體衛組	
1061	2018-01-10	自治類：擔任交通車車長	20	學務處	
1061	2018-01-10	自治類：擔任學校糾察隊	20	學務處	
1061	2018-01-22	自治類：國文小老師	20	學務處	
1061	2018-02-12	環保類：寒假返校清理環境	2	體衛組	
1061	2018-02-23	活動類：參加校友舉辦同學會表演	4	學務處	

總服務學習時數共 259.5 小時



要能**感動**評審，
發揮強大**推薦**效益，
越多相關**佐證**資料越好。





三、人文藝術獎

遴選資格：

依據附件一表列之競賽項目，於藝術與人文領域(音樂、美術及表演等)方面曾獲官方主辦國際或全國性之個人項目成績排名前六名者。

須有佐證資料

Ex:全國學生音樂比賽決賽網站 - 國立臺灣藝術教育館

國中部分3人(含)以下
比照個人項目辦理。

競賽項目列表--人文藝術獎

序號	競賽名稱	主辦單位
1	全國師生鄉土歌謠比賽	國立臺灣藝術教育館
2	全國學生美術比賽	國立臺灣藝術教育館
3	全國學生音樂比賽	國立臺灣藝術教育館
4	全國學生創意戲劇比賽	國立臺灣藝術教育館
5	全國學生圖畫書創作獎	國立臺灣藝術教育館
6	全國中小學客家藝文競賽	客家委員會
7	全國原住民兒童繪畫創作比賽	原住民族委員會
8	原住民族語戲劇競賽	原住民族委員會
9	全國學生舞蹈比賽	國立臺灣師範大學體育研究 與發展中心
10	水土保持及農村再生繪畫比賽	行政院農委會水土保持局

學年度

歷年指定曲目

110學年度全國學生音樂比賽

個人組成績公告 (2022/4/30)

團體組成績公告 (2022/4/30)

110學年度全國學生音樂比賽指定曲_個人組.pdf 下載 (2022/4/30)

110學年度全國學生音樂比賽指定曲_團體組.pdf 下載 (2022/4/30)

110學年度全國學生音樂比賽實施要點.pdf 下載 (2022/4/30)

110學年度全國學生音樂比賽個人項目出場序.pdf 下載 (2022/4/30)

110學年度全國學生音樂比賽團體項目出場序.pdf 下載 (2022/4/30)

場地資訊 (2022/4/30)

109學年度全國學生音樂比賽

個人組成績公告 (2021/4/30)

WHEN YOU FEEL SAD
DANCE



最新消息

- ★ 【失物招領】尋獲手機1支...
- ★ 【更正公告】成績證明日期誤植...
- ★ 107 學年度南區決賽領隊會議相關資...
- ★ 107 學年度全國學生舞蹈比賽...

快速連結

- ★ 初賽消息
- ★ 決賽消息

全國學生美術比賽

National Student
Art Competition



最新消息

實施要點

報名專區

歷史專區

常見問答

... [回首頁](#) > [最新消息](#)

最新消息

- ① 2022/12/19 111學年度全國學生美術比賽頒獎典禮(特優得獎者)出席查閱調查
- ② 2022/11/11 **111學年度全國學生美術比賽得獎名單**
- ② 2022/11/07 111學年度全國學生美術比賽書法類大專組決賽現場書寫名單及參賽通知
- ① 2022/11/07 111學年度全國學生美術比賽繪畫類國小高年級美術班組決賽現場創作名單及參賽通知
- ② 2022/10/28 111學年度全國學生美術比賽繪畫類國小高年級美術班組決賽現場創作試寫簡章
- ② 2022/10/06 有關111學年度全國學生美術比賽大專組報名事宜
- ① 2022/06/17 111學年度全國學生美術比賽實施要點
- ② 2022/05/31 110學年度全國學生美術比賽優勝作品專輯寄送事宜
- ③ 2022/02/23 110學年度全國學生美術比賽獎狀已寄送
- ② 2022/02/23 110學年度全國學生美術比賽優勝作品巡迴展

學年度全國學生美術比賽版畫類國中美術班得獎名冊

名次	縣市別	姓名	題目	就讀學校	指導老師
特優	宜蘭縣	廖彥羚	反撲歸真	東光國中	潘勁瑞
特優	台北市-東區	李昆達	文明中的戰士	臺北市立五常國民中學	蔡孟桓
優等	台北市-南區	黃麗穎	大地之鑰	臺北市立金華國民中學	陳妍卉
優等	彰化縣	鄧絮予	對話	彰安國中	柯宜雯
甲等	宜蘭縣	顏涓楷	超越浩劫	東光國中	潘勁瑞
甲等	高雄市	孫培倫	生計	市立嘉興國中	林婉婷(正式)
甲等	高雄市	蕭郁峰	采踏，追憶不復的美景	市立光華國中	張巧娟(正式)
佳作	桃園市北區	陳臻儀	蒙娜麗莎的吶喊	八德國中	張頌吟
佳作	桃園市北區	李艾蓁	鹿	桃園國中	陳妹慧
佳作	桃園市南區	袁敏軒	束縛	中壢國中	郭美吟
佳作	桃園市南區	陳詣云	FACE	中壢國中	郭美吟
佳作	花蓮縣	周采嬋	站在高峰	國風國中	林家瑜
佳作	花蓮縣	李承憲	凝視	國風國中	林家瑜

獎次為**特優**、**優等**、**甲等**之評分方式的審查，則由複審委員會討論決議之。





四、體育競優獎

遴選資格：

參加國際性賽事或全國(民)運動會、全國中等學校運動(聯賽)、全國性或台灣區各單項運動錦標賽(該錦標賽以教育部指定升學輔導錦標賽或中華民國單項運動協會主辦並經全國體育行政主管機關核准之比賽為限，競賽項目可參考附件一)獲得**個人項目**比賽成績前六名者或創新大會紀錄者、彰化縣全縣運動會及全縣中等學校暨國小聯合運動會**創新大會紀錄者**。

註：

1. 各競賽種類以實際出場人數參加決賽。。

4人以下(含單、雙之比賽)，均比照個人項目辦理。

5人以上(含團體賽)出場參加決賽之項目視同團體項目。

2. **須附競賽規程及得獎獎狀。**

(一)體育署主辦之競賽

序號	競賽名稱
1	全國中等學校運動會
2	全國小學田徑錦標賽
3	全國運動會
4	全國身心障礙國民運動會
5	全國原住民族運動會
6	全民運動會
7	全國各級學校民俗體育競賽

(二)台灣區各單項運動錦標賽

(該錦標賽以教育部指定升學輔導錦標賽或中華民國單項運動協會主辦並經全國體育行政主管機關核准之比賽為限)

序號	錦標賽名稱		
1	全國中等學校業餘高爾夫隊際錦標賽	19	全國柔道錦標賽
2	全國小學高爾夫錦標賽	20	全國青年盃田徑錦標賽
3	全國中等學校撞球錦標賽	21	全國中等學校田徑錦標賽
4	全國青少年中正盃保齡球錦標賽	22	全國摔角錦標賽
5	全國中正盃國術錦標賽暨全國中正盃武術錦標賽	23	全國桌球錦標賽
6	全國中等學校太極拳錦標賽	24	自由盃國小組個人桌球錦標賽
7	全國學生劍道錦標賽	25	全國總統盃游泳錦標賽
8	全國中等學校划船錦標賽	26	全國小學分級游泳錦標賽
9	全國中等學校輕艇錦標賽	27	全國鐵人三項錦標賽
10	全國小學輕艇錦標賽	28	全國國小盃羽球錦標賽
11	全國中等學校拳擊錦標賽	29	全國國中盃羽球錦標賽
12	全國總統盃拳擊錦標賽	30	中正盃民俗體育錦標賽
13	全國青年盃舉重錦標賽	31	中等以下學校圍棋運動錦標賽
14	全國總統盃舉重錦標賽	32	全國舞龍舞獅錦標賽
15	全國青年盃健力錦標賽	33	總統盃全國溜冰錦標賽
16	全國青少年網球錦標賽	34	中正盃全國溜冰錦標賽
17	中正盃全國軟式網球錦標賽	35	全國青少年跆拳道錦標賽
18	全國中等學校推手錦標賽	36	全國少年跆拳道錦標賽



104 年全國冬季分齡游泳錦標賽

核准文號:教育部體育署中華民國 104 年 11 月 9 日 臺教體署競(二)字第 1040033263 號。

彰化中山大同聯隊

林佩儀、張淑芬、張淑芬、張淑芬

榮獲

女子組

11 & 12 歲級 4x50 公尺自由式接力

第一名

02:02.20

中華民國游泳協會理事長

許東雄

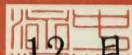

中華民國 104 年 12 月 10 ~ 12 月 14 日

運動成績優良學生升學輔導網站

最新公告 關於 資訊查詢 歷年資料 交通資訊 作業系統

中等以上學校運動成績優良學生升學輔導辦法

甄審、甄試升學管道說明表

運動代碼查詢(一般生)

運動代碼查詢(身心障礙生)

學校代碼查詢

甄試指定盃賽

大專校院「單獨招生」資訊查詢

COM

**110 學年度運動總（協）會辦理符合中等以上學校
運動成績優良學生「甄試」升學輔導資格之運動錦標賽彙整表**

（第 1 頁，共 4 頁）

協會名稱	錦標賽名稱	比賽日期	比賽地點	核准日期及文號	備註
中華民國橄欖球協會	110 學年度第 76 屆全國橄欖球錦標賽	111.03.11-111.03.21	臺北市百齡橄欖球場	110 年 10 月 25 日 臺教授體字第 1100037722 號	
中華民國高爾夫協會	110 學年度第 18 屆全國中等學校業餘高爾夫隊際錦標賽	國中組： 110.10.26-110.10.29 高中組： 110.11.16-110.11.19	國中組：林口高爾夫球場 高中組：班芝花高爾夫俱樂部	110 年 9 月 2 日 臺教授體字第 1100030514 號	
中華民國台球協會	110 學年度第 37 屆全國中正盃台球錦標賽	110.11.09-110.11.12	新北市板橋體育館	110 年 10 月 14 日 臺教授體字第 1100036685 號	
中華民國手球協會	110 學年度全國中小學師生手球錦標賽	111.03.21-111.03.25	國立勤益科技大學	110 年 12 月 27 日 臺教授體字第 1100046962 號	
中華民國撞球總會	110 學年度全國中等學校撞球錦標賽	110.11.22-110.11.25	新北市集賢撞球運動館 桃園市九號颱風撞球休閒館	110 年 9 月 9 日 臺教授體字第 1100031355 號	
中華民國曲棍球協會	110 學年度全國中正盃曲棍球錦標賽	110.12.24-110.12.26	國立竹山高級中學曲棍球場	110 年 11 月 23 日 臺教授體字第 1100041512 號	
中華民國保齡球協會	110 學年度全國青少年中正盃保齡球錦標賽	110.10.27-110.10.29	臺中市雅環保齡球館	110 年 10 月 12 日 臺教授體字第 1100035742 號	
中華民國槌球協會	110 學年度青年盃全國槌球錦標賽	111.03.12	新北市樹林體育園區槌球場	110 年 10 月 26 日 臺教授體字第 1100037350 號	取消辦理



五、技藝金手獎

遴選資格：

榮獲本縣各類技藝競賽第一名成績者、
全國技藝教育績優人員學生組獎項或
全國技能競賽決賽成績前六名者
(須有佐證資料)。

3月中旬知道比賽結果
(請輔導室提供名單)



五、技藝金手獎

12競賽職群36組競賽組別。

- (一)機械職群(6組)【工業類】：1.車床工組2.鉗工組3.機械製圖組4.電腦輔助製造組
5.機電整合組6.鑄造組。
- (二)動力機械職群(3組)【工業類】：1.機車修護組2.汽車修護組3.飛機修護組。
- (三)電機與電子職群(5組)【工業類】：1.工業配線組2.室內配線組
3.實用電子組4.資訊應用組5.家庭電器維修組。
- (四)土木與建築職群(3組)【工業類】：1.木工組2.泥水工砌磚組3.建築製圖組。
- (五)化工職群(1組)【工業類】：化工職群。
- (六)商業與管理職群(2組)【商業類】：1.中英文文書處理組2.商業記帳組。
- (七)設計職群(5組)【商業類】：1.基礎描繪組2.空間設計組3.視覺傳達設計
4.流行飾品製作組5.多媒體動畫組。
- (八)農業職群(3組)【農業類】：1.農藝技術組2.園藝技術組3.畜產保健組。
- (九)食品職群(1組)【農業類】：中式麵食組。
- (十)家政職群(4組)【家事類】：1.美容美髮組2.中餐製作組
3.幼兒保育組4.服飾製作組。
- (十一)餐旅職群(2組)【商業類】：1.烘焙組2.觀光組。
- (十二)水產職群(1組)【海事水產類】：水產職群。



六、逆境奮發獎

遴選資格：

榮獲**總統教育獎**或於逆境中(家境貧困、身心障礙...等)且在各領域學習(體育運動、藝文、技藝及其他各項競賽方面獲**本縣**辦理之各項競賽個人項目**前三名**成績者。

- 註：1.須檢具相關證明或具體事實及**師長推薦表**等相關佐證資料。
- 2.家境貧困係指領取中、低收入戶證明或特殊情形並經評審認可值得獎勵者(請於**推薦表詳述**)。
- 3.**身心障礙**係指領取身心障礙證明、本縣特殊教育學生鑑定及就學輔導會核發之鑑定證明或教育部特殊教育通報網登錄有案之確認個案。(身障&學障&情障)

請注意~

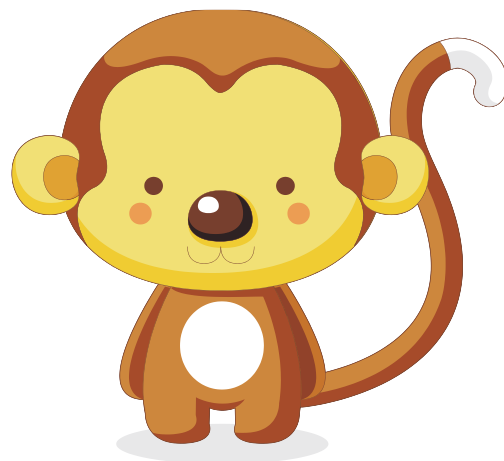

1.需附推薦函

2.因為要夠逆境—

◎中、低收入戶證明

◎身心障礙手冊

◎特殊情形並經評審認可值得獎勵者

3.要夠奮發—獎狀(縣級個人競賽前三名)



七、科學創意獎

遴選資格：

榮獲附件一表列之任一
競賽個人項目**前六名**
成績者。

須有佐證資料

科學創意獎

序號	競賽名稱	主辦單位
1	中華民國中小學科學展覽會	國立臺灣科學教育館
2	臺灣國際科學展覽會	國立臺灣科學教育館
3	環境知識競賽	行政院環境保護署
4	原住民雲端科展	原住民族委員會
5	臺灣能-永續能源創意實作競賽	國立科學工藝博物館
6	全國能源科技創意實作競賽	教育部
7	自造教育及創新科技創意實作競賽	教育部國民及學前教育署

國中部分3人(含)以下
比照個人項目辦理。

競賽項目列表--科學創意獎

序號	競賽名稱	主辦單位
1	中華民國中小學科學展覽會	國立臺灣科學教育館
2	臺灣國際科學展覽會	國立臺灣科學教育館
3	環境知識競賽	行政院環境保護署
4	原住民雲端科展	原住民族委員會
5	臺灣能-永續能源創意實作競賽	國立科學工藝博物館
6	全國能源科技創意實作競賽	教育部
7	自造教育及創新科技創意實作競賽	教育部國民及學前教育署



八、文學創作獎

遴選資格：

榮獲全國語文競賽或教育部文藝創作獎...等官方主辦
國際或全國性比賽之**個人項目前六名**成績者。

須有佐證資料

國中部分3人(含)以下
比照個人項目辦理。

其他注意事項

- ★ 受獎者**只能選擇一項獎項受獎**，
不得兼領其他獎項。