



中華大學
Chung Hua University



SUMMER CAMP
MANAGER
商管領袖營 報名簡章

活動日期 ▶ July 6-9, 2021

活動地點 ▶ 中華大學 Chung Hua University

線上報名



官方LINE



壹、關於商管領袖營

中華大學商管領袖營自 2015 年開辦至今，今年將邁入第 7 屆的舉辦，今年活動將如同往年，要帶給大家更棒的營隊體驗。

隨著 Z 世代的來臨，身邊皆有可能是斜槓青年，如何成為夯人才的關鍵，在於你是否具備「領導力」、「跨域力」、「全球力」、「溝通力」及「創新力」，因為唯有具備這五力，你才能夠站在潮流浪尖上，成為各領域爭相搶奪的優秀人才。



本次營隊以「漫威 Marvel」作為主題，發想這些英雄們各自皆具備著不同的能力，每位超能力者，都竭盡所能善用自己的能力，守護自己最可貴的人事物，守護自己的隊友們，團結一致，克服所有問題與挑戰。我們將透過一系列有趣、並富含寓意的活動設計，讓你和這群超能力者一樣，站在 π 型人才的第一線，讓我們一起成為能夠運用創新思維解決問題的優秀跨領域人才吧！

貳、活動資訊

一、活動日期：2021 年 7 月 6 日(星期二)至 7 月 9 日(星期五)·計 4 天 3 夜。

二、參加對象：全國國中三年級應屆畢業生及高中職一、二年級學生。

※主辦單位將同步視報名情況酌情開放高三學生報名。

三、招生人數：160 人

四、活動地點：新竹中華大學

五、報名時間：即日起至 2021 年 6 月 6 日(星期日) 23：59 止。

六、集合資訊：

(一)集合時間：2021 年 7 月 6 日(星期二)上午 9 時

(二)集合地點：新竹後火車站地下道 5 號出口



(三)注意事項：

1.集合當日、營隊將會安排工作人員於新竹火車站驗票出口處，引導您至新竹後火車站 5 號出口集合。

2.因應 COVID-19 疫情，請您至集合地點後，將「健康告知聲明書」繳交給現場的工作人員，如未攜帶「健康告知聲明書」前來集合者，須配合現場工作人員之指示與引導，於現場完成填寫後，始能辦理入營程序。

3.請您自備悠遊卡、一卡通等電子票證或新台幣 30 元搭乘接駁專車使用。

4.接駁車將準時發車，請各位同學預先查找交通班次，記得切勿遲到哦！

參、活動流程

Day 1 (7月6日)	Day 2 (7月7日)	Day 3 (7月8日)	Day 4 (7月9日)
Avengers assemble 復仇者集結	Star-Lord let's dance 星爵找你尬舞	Star-Lord let's dance 星爵找你尬舞	Star-Lord let's dance 星爵找你尬舞
	Morgan Stark's breakfast 摩根史塔克的早餐	Morgan Stark's breakfast 摩根史塔克的早餐	Morgan Stark's breakfast 摩根史塔克的早餐
Civil War 英雄內戰	Dr.strange Illusion training 奇異博士的幻術訓練	Time for school Peter Parker 上課囉 彼得帕克	Spider man new armor presentation 蜘蛛人新戰甲發布會
Spider man home coming 蜘蛛人返校	Hero shawarma 英雄沙威瑪	Hero shawarma 英雄沙威瑪	Hero shawarma 英雄沙威瑪
Invite form Nick Fury 福瑞局長的邀請	Infinity War 無限之戰	End game 終局之戰	Award ceremony 英雄授勳典禮
Tony Stark Tactical guidance 史塔克的戰術指導	Iron man's cheese burger 鋼鐵人的起司漢堡	Iron man's cheese burger 鋼鐵人的起司漢堡	Homeward 英雄返鄉
Iron man's cheese burger 鋼鐵人的起司漢堡	Combat readiness 戰備會議	Combat readiness 戰備會議	
Combat readiness 戰備會議	Asgard prom 阿思嘉德的舞會	Party in Wakanda 瓦甘達派對	
Truce zZ 休戰	Truce zZ 休戰	Truce zZ 休戰	

肆、報名流程說明

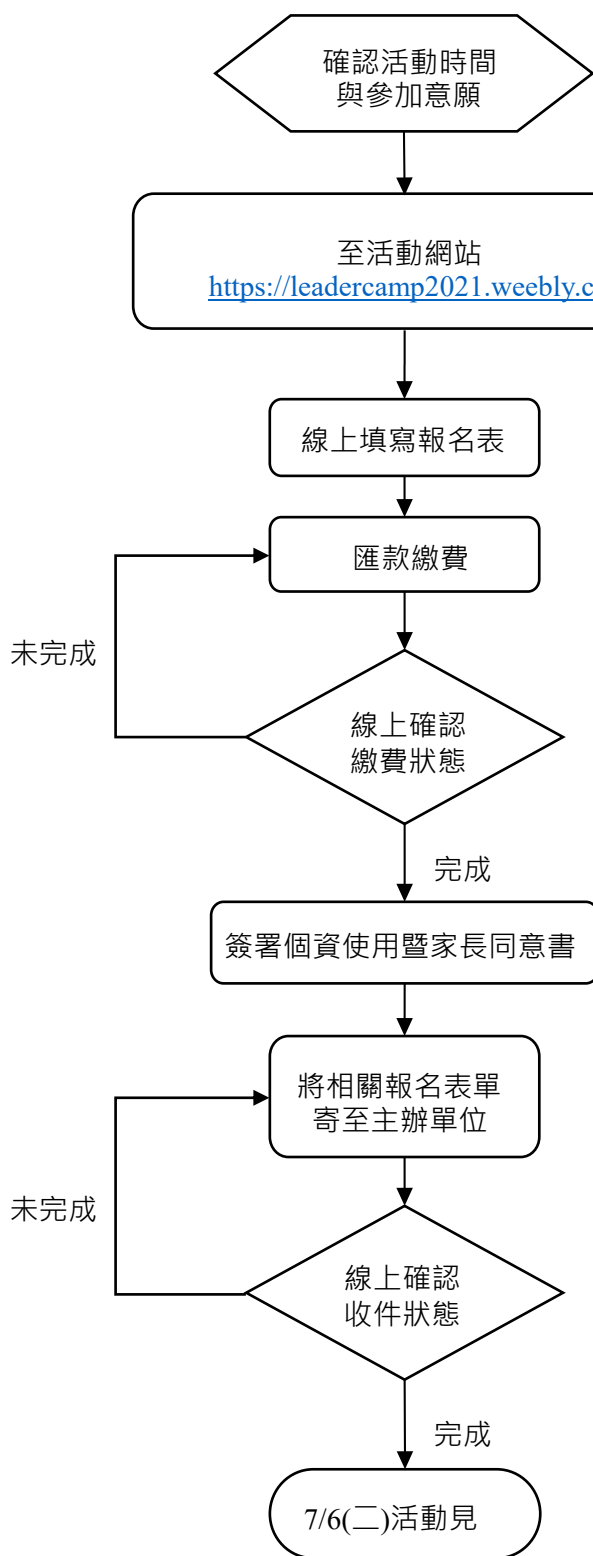

匯款資訊

銀行：中華郵政（代號：700）

戶名：中華大學管理學院系學會聯合會賴宗伶

帳號：0061416-0093998

注意事項

配合活動防疫政策，集合當日，請攜帶健康聲明書，並完成繳交始能報到，謝謝！



填寫報名表



LINE 官方帳號

伍、報名費用與繳款須知

一、報名費用：

收費方案	報名類別	個人報名	團體報名 【2人(含)以上】	經濟弱勢學生方案 【限額 20 名】
早鳥報名 【即日起至 4/1(星期四)止】		\$3,500/人	\$3,300/人	\$2,200/人
一般報名		\$4,000/人	\$3,800/人	

備註 1：單位金額：新台幣。

備註 2：上表金額未包含睡袋之代訂費用。

備註 3：經濟弱勢學生方案，係指報名之該生具下列其一身分者，且須提供相關佐證：

- (1)持有縣市政府或鄉鎮公所核發之低收入或中低收入戶證明者。
- (2)學生本人為身心障礙者或為身心障礙者之子女。
- (3)學生本人罹患罕見疾病，且領有重大傷病卡者。
- (4)單親家庭負教養責任之一方無力撫育者。

二、活動期間請自行準備睡袋；如有需要代訂睡袋之學員，請於活動報名表中勾選，同時，需要於匯款時，併同報名費用繳交代訂費用 200 元整，主辦單位將於活動結業時，提供代訂費用之收據。

三、匯款資訊：

收款銀行：中華郵政（代號：700）

匯款帳號：0061416-0093998

帳戶名稱：中華大學管理學院系學會聯合會賴宗伶

四、營隊報名採取隨報隨審制度，行政部將於每日下午 15 時公告完成線上報名之名單，並請於完成線上報名之同學，務必於 7 日內（不含假日）填寫並寄出家長同意書，同時完成繳費匯款程序，謝謝！

五、當您匯款完成後，煩請保留收據或存根聯，並將匯款姓名、帳號後五碼、匯款時間之資訊發送至 LINE 官方帳號，以利核對報名款項入帳情形。如有任何疑問，請致電行政長林亦軒，聯絡電話：0912-104-334

六、匯款繳費後，如因個人因素不克參加本營隊需退費者，依據提出退營申請時間，分為以下三階段退費標準，且各項退費皆須扣除匯款手續費：

- (一)活動預定辦理日期前 30 至 19 日告知，退還活動報名費用百分之 70。
- (二)活動預定辦理日期前 18 日至 8 日告知，退還活動報名費用百分之 40。
- (三)活動日預定辦理日期前 7 日內告知者，不予以退費。

- 七、若退費者為團體報名且退費後將影響其他學員團報資格 (即退費後該團人數低於三人)，其餘團報學員將變為個人報名，而報名費之差價將由退營者之退費中扣除支付，其餘金額依上述規定退還。
- 八、營期前如遇不可抗拒之天然災害 (參考新竹市政府公告之停課標準)，主辦單位有權決定營隊是否如期舉辦，並公布於營隊官方網站及臉書粉絲專頁。營期中如遇不可抗拒之天然災害亦同。主辦單位將扣除已支付費用後再行退費。
- 九、營期間如因個人因素或違反營隊規定提前退營者，將不予退費。
- 十、如經中央疾病指揮中心或相關主管指示，依疫情現況取消大型集會或活動時，將依上述退費標準辦理相關退費程序，本營隊將加強關注中央流行疫情指揮中心公布之疫情狀況，適時提供資訊給所有參與人員，並視需求發布警示。
- 十一、上述相關規定如有未盡事宜，則以主辦單位公告解釋為主。

陸、其他營隊注意事項

- 一、營隊將有統一之餐膳安排，如有不克食牛、羊、豬、雞、海鮮或任何食材，或因宗教因素有個人飲食偏好者，請於報名表中加註緣由，俾利主辦單位安排；如非上述緣由，恕本營隊不另行準備餐點。
- 二、營隊期間之住宿，將依照各小隊分組狀況進行房間分配 (採同組、同校為優先分配原則)，活動期間嚴禁學員私自更換房間，如有上述情事發生，則將通知家長或依照營隊規範處理。
- 三、活動期間，嚴禁各位同學有酗酒、抽菸、聚賭等不良行為發生，如發生上述情形者，活動主辦單位將有權提出糾正。
- 四、營隊期間，請各位同學穿著輕便、易於活動之服裝；另外，嚴禁攜帶過多之現金或等值商品，以免遺失；如有遺失問題，本營隊不負保管責任。
- 五、報名簡章與網站活動資訊，主辦單位保有一切變更與解釋權利。

柒、住宿資訊



- 一、本活動期間，住宿地點為中華大學學生宿舍，宿舍除有提供洗衣區、曬衣區外，另有數台洗衣機可以提供各位學員們使用。
- 二、學生宿舍提供溫熱水盥洗，另寢室內，每人皆有獨立座位、插座、衣櫃與休憩空間，敬請多加利用。

捌、聯絡資訊

執行長 賴宗伶 0921-447-669

副執行長 洪碩宇 0905-334-620

副執行長 葉佳儒 0954-141-366

電子郵件：leadership.chu@gmail.com

官方網站：<https://leadercamp2021.weebly.com/>

粉絲專頁：<https://www.facebook.com/Leadershipcamp.chu>



LINE 官方帳號



Instagram
官方帳號



2021 中華大學第 7 屆商管領袖營 個人資料使用聲明暨家長/監護人同意書

由中華大學管理學院主辦之「2021 商管領袖營」，為保障您的權益，請您詳細閱讀以下個人資料使用同意書和營隊遵守事項之內容：

- 一、本會為提供活動報名相關服務，並確保報名人員之共同利益，將遵循個人資料保護法及相關法令之規定，蒐集、處理及利用學員所提供之個人資料，包括 E-mail 帳號、姓名、性別、出生年月日、身分證字號、通訊住址、電話等資訊。
- 二、報名人員就其個人資料得依個人資料保護法第三條之規定，行使：查詢或請求閱覽、請求製給複製本、補充或更正、停止蒐集、處理、利用與刪除等權利。
- 三、在人員就其個人資料依個人資料保護法第三條之規定，請求停止蒐集、處理或利用或請求刪除前，本單位得依循個人資料保護法及相關法令之規定，於個人資料提供之範圍與目的內使用該等個人資料。

本人已充分知悉貴單位上述告知事項，並同意貴單位蒐集、處理、利用本人之個人資料，並同意_____（參加學員姓名）自 2021 年 7 月 6 日(星期二)至 7 月 9 日(星期五)，合計 4 天 3 夜，參加於中華大學所舉辦之「2021 商管領袖營」。

此致 中華大學管理學院

家長簽章：

※備註：家長(監護人)需親自簽章不得偽造喔！

學生簽名：

中華民國 110 年 月 日

中華大學 2021 商管領袖營健康告知聲明書

因應「新型冠狀病毒肺炎 (COVID-19)」疫情防治，請務必誠實填寫下列資料，以保護您及他人的健康安全！

姓名	身分證字號	行動電話
<p>本人於110年7月6日至7月9日期間，共計4日，參加中華大學管理學院系學會聯合會辦理之 2021商管領袖營，願配合主辦單位依據傳染病防治法及政府防疫相關規定制定之 COVID-19防治策略，以強化活動之防護及健康管理，共同確保國內公衛安全。本人秉持誠信原則於活動前，提供以下資料並願意遵守防疫規定，倘有違反之情事願承擔相關法律責任與懲罰。特立此切結書為憑。</p>		
1.一個月內，您是否曾出國？	<input type="checkbox"/> 否	<input type="checkbox"/> 是，國家： 期間：___月___日至___月___日
2.最近14天內，您是否(曾)出現以下症狀(可複選)?	<input type="checkbox"/> 否	<input type="checkbox"/> 是，有以下症狀(可複選)? <input type="checkbox"/> 發燒($\geq 38^{\circ}\text{C}$) <input type="checkbox"/> 咳嗽 <input type="checkbox"/> 喉嚨痛 <input type="checkbox"/> 呼吸道窘迫症狀(呼吸急促、呼吸困難) <input type="checkbox"/> 流鼻水 <input type="checkbox"/> 肌肉/關節酸痛 <input type="checkbox"/> 倦怠乏力 <input type="checkbox"/> 失去嗅味覺 <input type="checkbox"/> 其他
3.您是否為衛生主管機關之新冠肺炎列管對象？	<input type="checkbox"/> 否	<input type="checkbox"/> 是，請勾選： <input type="checkbox"/> 居家隔離 <input type="checkbox"/> 居家檢疫 <input type="checkbox"/> 自主健康管理 列管期間：___月___日至___月___日
4.您是否曾與感染COVID-19的確診病人有接觸史？	<input type="checkbox"/> 否	<input type="checkbox"/> 是
5.一個月內，與你同住的親友是否曾出國？	<input type="checkbox"/> 否	<input type="checkbox"/> 是，國家： 期間：___月___日至___月___日
6.與你同住的親友是否曾與感染 COVID-19(武漢肺炎)確診病人有接觸史？	<input type="checkbox"/> 否	<input type="checkbox"/> 是
7.與您同住的親友是否為衛生主管機關之COVID-19列管對象？	<input type="checkbox"/> 否	<input type="checkbox"/> 是，請勾選： <input type="checkbox"/> 居家隔離 <input type="checkbox"/> 居家檢疫 <input type="checkbox"/> 自主健康管理 列管期間：___月___日至___月___日
簽署人：	填表日期： 年 月 日	